Приложение 2.
Задания для тематических станций

Станция «География»
Рассмотрите фотографии. Определите местонахождения этих памятники? За каждый правильный ответ по 1 баллу. Всего за задание: 6 баллов

1	**2**
3	**4**
5	**6**

Правильный ответ

1	2	3	4	5	6
Берлин, Германия	Набережная р. Дунай, Будапешт, Венгрия	Рига, Латвия	Минск, Беларусь	Иерусалим, Израиль	Краков, Польша

Задание №2. Определите соответствие лагерь – страна, впишите в таблицу номера ответов (15 баллов)

Польша	**ФРГ**	**Австрия**	**Нидерланды**	**Эстония**	**Литва**	**Белоруссия**	**Чехия**	**Латвия**

<u>Название лагеря</u>

1. Саласпилс
2. Собибор
3. Хельмно
4. Бухенвальд
5. Терезиенштадт
6. Вайвара
7. Дахау
8. Треблинка
9. Аушвиц
10. Берген-Бельзен
11. Майданек
12. Маутхаузен
13. Амерсфорт
14. Каунас
15. Малый Тростенец

Правильный ответ

Польша	ФРГ	Австрия	Нидерланды	Эстония	Литва	Белоруссия	Чехия	Латвия

2, 3, 8, 9,11	4, 7, 10	12	13	6	14	15	5	1

Станция «Искусство»

Задание №1. Рассмотрите изображение и ответьте на вопросы:
1. 1.Укажите название данного памятника.(1 балл)
1.2. Укажите его местоположение и дату установления
(2 балла, по 1 баллу за каждый ответ)
Максимальный балл – 3.

Правильный ответ:
1.1. *Памятник «Советским гражданам и военнопленным солдатам и офицерам Советской Армии, расстрелянным немецкими фашистками в Бабьем Яру****)***

1.2. *Киев, Бабий Яр, 2 июля 1976 г)*
(2 балла – 1 балл за название, 1 балл за указание даты)

2. Установите соответствие между именами композиторов и названиями музыкальных произведений. Максимальный балл – 5 баллов

А. Пауль Дессау Б. Арнольд Шенберг В. Майкл Типпетт Г. Дмитрий Шостакович Д. Кшиштоф Пендерицкий	1. «Тринадцатая симфония» 2. «Уцелевший из Варшавы» 3. «Судный день» 4. «Еврейская хроника» 5. «Дитя нашего времени»

А	Б	В	Г	Д

Правильный ответ:

А	*Б*	*В*	*Г*	*Д*

4	*2*	*5*	*1*	*3*

Задание 3. По представленным ниже иллюстрациям определите название художественного произведения и имя автора. Максимально 10 баллов,

А

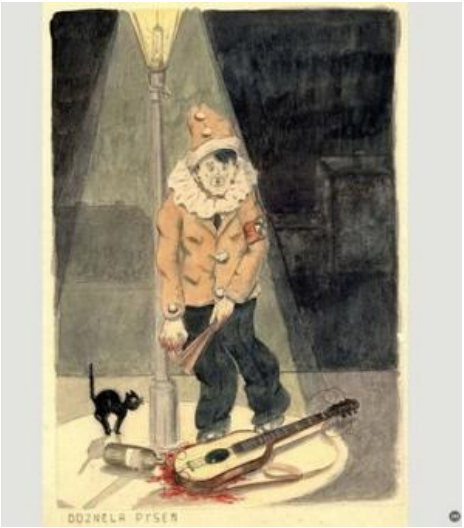

Б

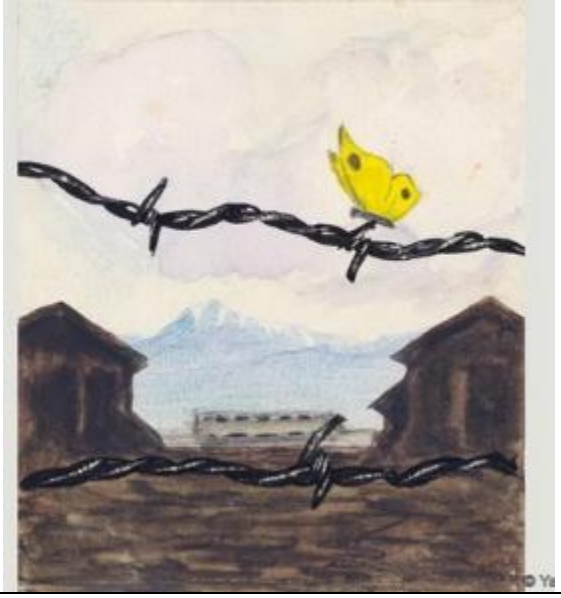

В

Д

Правильный ответ:

А	*Б*	*В*	*Г*	*Д*
"Песенка спета"	*"Одна весна"*	*"Прибытие транспорта, Терезинское гетто"*	*Трубы Освенцима*	*Талес*
Павел Фантль	*Карл Роберт Бодек и Курт Конрад Лёв,*	*Лео Хаас,*	*Илья Клейнер*	*Илья Клейнер*

Станция «Личность в истории»

Задание №1. Определите соответствие (8 баллов)

Лидер восстания заключённых в лагере смерти Собибор	
Голландская девочка еврейского происхождения, вела дневник с 12 июня 1942 по 1 августа 1944 г.	
Ленинградская школьница, которая в условиях блокады Ленинграда вела дневниковые записи о том, как на ее глазах умирали ближайшие родственники	
Талантливый педагог. В 1940 году вместе с воспитанниками «Дома сирот» был перемещён в Варшавское гетто. Погиб вместе с детьми в газовой камере лагеря смерти.	
Кинорежиссёр, экранизировавший автобиографическую повесть выжившего в Катастрофе еврея Владислава Шпильмана «Пианист»	
Судетский немецкий промышленник, спасший почти 1200 евреев во время Холокоста, предоставив им работу на своих заводах в Польше и Чехословакии.	
Кинорежиссёр, который снял самый коммерчески успешный на 2007 год чёрно-белый фильм. За этот фильм он отказался от гонорара. По его словам, это были бы «кровавые деньги».	
Австрийский психолог, который сумел пережить Холкост. Провел годы войны в концлагерях: Терезинштадт, Освенцим Дахау	

Список персоналий: Януш Корчак, Роман Полански, Стивен Спилберг, Оскар Шиндлер, Виктор Франкл, Анна Франк, Таня Савичева Александр Аронович Печерский

Правильный ответ

Лидер восстания заключённых в лагере смерти Собибор	**Александр Аронович Печерский**
Голландская девочка еврейского происхождения, вела дневник с 12 июня 1942 по 1 августа 1944 г.	**Анна Франк**
Ленинградская школьница, которая в условиях блокады Ленинграда вела дневниковые записи о том, как на ее глазах умирали ближайшие родственники	**Таня Савичева**
Талантливый педагог. В 1940 году вместе с воспитанниками «Дома сирот» был перемещён в Варшавское гетто. Погиб вместе с детьми в газовой камере лагеря смерти.	**Януш Корчак**
Кинорежиссёр, экранизировавший автобиографическую повесть выжившего в Катастрофе еврея Владислава Шпильмана «Пианист»	**Роман Полански**

Судетский немецкий промышленник, спасший почти 1200 евреев во время Холокоста, предоставив им работу на своих заводах в Польше и Чехословакии.	**Оскар Шиндлер**
Кинорежиссёр, который снял самый коммерчески успешный на 2007 год чёрно-белый фильм. За этот фильм он отказался от гонорара. По его словам, это были бы «кровавые деньги».	**Стивен Спилберг**
Австрийский психолог, который сумел пережить Холкост. Провел годы войны в концлагерях: Терезинштадт, Освенцим Дахау	**Виктор Франкл**

Задание №2. Определите, кто изображен на фотографиях (за каждый правильный ответ 1 балл, максимальный балл – 8)

1	2	3	4
		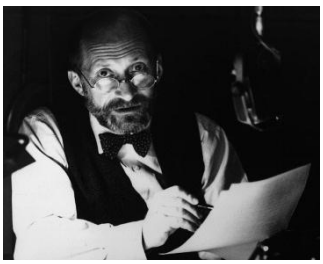	
5	6	7	8

Правильный ответ

1.А Печерский	2. Анна Франк	3.Януш Корчак	4.Овиц
5. Роман Полаский	6. Шиндлер	7. Спилберг	8.Таня Савичева

Станция «Словарь»

Определите соответствие (максимальный балл 18)

1. в переводе с иврита «страшное разрушение, катастрофа», буквально «несчастье». Ивритский термин последние годы стал популярен и в других языках	
2. в переводе с греческого означает «жертвоприношение всесожжением»	
3. изолированная часть города в христианских странах, отведенная властями для проживания евреев.	
4. уничтожение (полное или частичное) групп населения по расовым, национальным или религиозным мотивам; одно из тягчайших преступлений против человечества	
5. национальный институт памяти Катастрофы и Героизма в Иерусалиме был основан для увековечивания памяти жертв еврейского народа и еврейских общин, уничтоженных во время второй мировой войны	
6. нетерпимость, неприязненное и/или враждебное отношение к евреям.	
7. Они дали юридическое обоснование расистской антиеврейской политике Германии	
8. состоявшееся 20 января 1942 в пригороде Берлина Гроссен-Ванзее совещание нацистских руководителей, на котором было принято итоговое решение об уничтожении европейских евреев - т. н. "окончательное решение"	
9. погром, устроенный нацистами по всей территории Германии и Австрии 9-10 ноября 1938 года	
10. кодовое название акции по спасению еврейских детей из нацистской Германии 1938-1939 гг	
11. этот лагерь начал действовать в начале 1942 года. Он был первым лагерем смерти, в котором евреев убивали угарным газом в закрытых грузовиках – «душегубках».	
12. еврейский совет, созданный в Польше, в каждом еврейском гетто, на оккупированных нацистами территориях	
13. склад, использовавшийся для сортировки имущества, привезенного вновь прибывшими транспортными средствами после убитых евреев	
14. карательные подразделения на территории концлагеря, которое формировалось из заключенных и использовалось для очистки газовых камер и в крематориях	
15. крупнейший нацистский концентрационный лагерь, лагерь уничтожения, расположенный в польском городе Освенцим, в 59,5 км от Кракова. Шестая часть всех евреев, погибших от рук нацистов, была отравлена газом в этом лагере	
16. первый нацистский концентрационный лагерь, расположенный в небольшом немецком городке, примерно в 16 километрах к северо-востоку от Мюнхена. Лагерь просуществовал с марта 1933 года вплоть до своего освобождения в апреле 1945 года	
17. лагерь уничтожения, располагался в районе Люблина в Польше. Он был создан в марте 1942 года в рамках операции «Рейнхард» и прекратил своё существование в конце 1943 года после восстания заключённых	

18. термин, использовавшийся нацистами для обозначения разделения депортированных или заключенных на две группы: одну, предназначенную для принудительных работ, и другую - обреченную на смерть	

Список терминов:

Шоа	Геноцид	ВАНЗЕЕСКОЕ СОВЕЩАНИЕ	Гетто	Зондеркоманда
Антисемитизм	Нюрнбергские законы	Яд Вашем	Хрустальная ночь	Собибор
Холокост	Киндертранспорт	Лагерь Хелмно	Юденрат	Канада
Аушвиц-Биркенау	Дахау	Селекция		

Правильный ответ:

1. Шоа
2. Холокост
3. Гетто
4. Геноцид
5. Яд Вашем
6. Антисемитизм
7. Нюрнбергские законы
8. Ванзееское совещание
9. Хрустальная ночь
10. Киндертранспорт
11. Лагерь Хелмно
12. Юденрат
13. Канада
14. Зондеркоманда
15. Аушвиц-Биркенау
16. Дахау
17. Собибор
18. Селекция

Станция «Хронология»

№1. Вопрос – ответ. Назовите дату события

(2 балла за полный ответ – год, месяц; 1 балл за год; максимально 20 баллов)

1	Приход нацистов к власти в Германии
2	«Хрустальная ночь»
3	Нюрнбергские законы
4	Год создания первого концлагеря Дахау
5	Освобождение лагеря Аушцвиц
6	Восстание в Варшавском гетто
7	Начало создания самого крупного лагеря смерти Аушвица
8	Дата восстания в Собиборе
9	Время массовых расстрелов в Бабьем Яру
10	Международный день Памяти жертв Холкоста был учрежден…

Задание № 2. Соотнесите дату и событие:

1.	10 мая 1933 г. Берлин	А.	Восстание в Варшавском гетто
2.	29 -30 сентября 1941 г.	Ж.	Расстрел евреев в Бабьем Яру
3.	14 октября 1943 г.	В.	Создание первого гетто в Польше
4.	15 сентября 1935 г.	Г.	Восстание в Собиборе
5.	9-10 ноября 1938 г.	Д.	Массовое сожжение книг
6.	21 сентября 1939 года	Е.	Нюрнбергские законы
7.	19 апреля 1943 г.	Б.	«Хрустальная ночь»

Укажите в таблице выбранные цифры под соответствующими буквами.

А	Б	В	Г	Д	Е	Ж

(Максимальный балл – 14; каждый верный ответ по 2 баллу)

Задание № 3. Расположите в хронологической последовательности события:

А. Приказ о ношении евреями в Польше «Звезды Давида».
Б. Уничтожение десятков тысяч евреев Киева в Бабьем Яре.
В. Восстание в лагере смерти Собибор.
Г. Начало восстания в Варшавском гетто
Д. Начало Нюрнбергского процесса над главными военными преступниками
Е. Освобождение лагеря смерти Освенцим
Ж. «Хрустальная ночь»

(Максимальный балл – 14; каждый верный ответ по 2 баллу)

Правильный ответ:

№1. Вопрос – ответ. Назовите дату события

(2 балла за полный ответ – год, месяц; 1 балл за год; максимально 20 баллов)

1	Приход нацистов к власти в Германии	Январь 1933г

2	«Хрустальная ночь»?	9-10 ноябрь 1938 г.
3	Нюрнбергские законы	15 сентября 1935 г.
4	Год создания первого концлагеря Дахау	Март 1933 г.
5	Освобождение лагеря Аушцвиц	27 января 1945 года
6	восстание в Варшавском гетто?	19 апреля 1943 года
7	Начало создания самого крупного лагеря смерти Аушвица	27 апреля 1940 года
8	Дата восстания в Собиборе	14 октября 1943 года
9	Время массовых расстрелов в Бабьем Яру	Сентябрь 1941
10	Международный день Памяти жертв Холкоста был учрежден	1 ноября 2005 года

Задание № 2. Соотнесите дату и событие. Максимальный балл – 14; каждый верный ответ по 2 баллу

А	Б	В	Г	Д	Е	Ж
7	5	6	3	1	4	2

Задание № 3.

1	2	3	4	5	6	7
Ж	А	Б	Г	В	Е	Д

(Максимальный балл – 14; каждый верный ответ по 2 баллу)

Станция «Тематический кроссворд»

Решите кроссворд. Ваши правильные ответы образуют по вертикали слово.

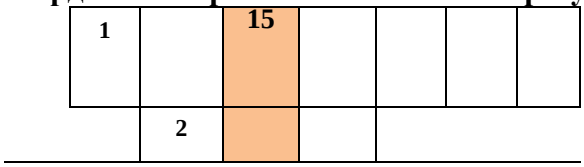

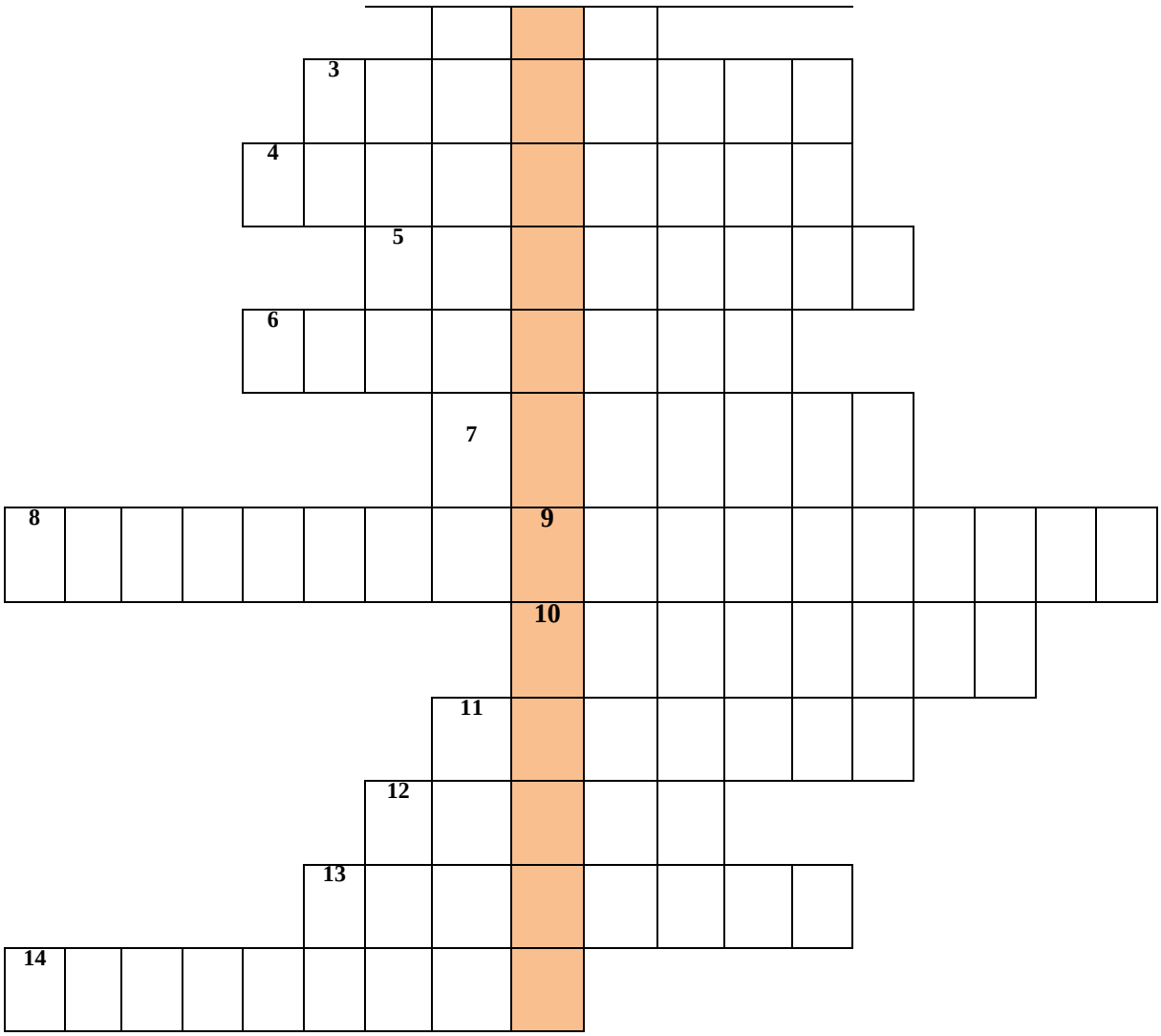

Вопросы:

1. Политрук, воевавший в партизанском отряде «Мститель» на территории Минской области. Очень часто его сравнивают с Моисеем, выведшим из рабства еврейский народ.

2. Этот термин - еврейское слово, взятое из Торы, в переводе с иврита означает Катастрофа

3. Мученик-священнослужитель и герой парижского Сопротивления, погибший в газовой камере концентрационного лагеря Дора-Миттельбау.

4. Советский военнопленный, возглавивший восстание в октябре 1943г. в одном из «лагерей смерти», в результате которого примерно 300-м заключённым удалось бежать

5. Советский писатель, который в предисловии своей книги назвал Праведников Мира «*светлой струей в океане зла и насилия*».

6. Всемирно знаменитый ученый-физик, который в 30-гг XX века был вынужден покинуть свою Родину навсегда. В разгар Второй мировой войны выступил с предложением собрать все показания о политики геноцида в отношении еврейского населения, осуществляемой немецкими фашистами.

7. О Подвиге этого немецкого бизнесмена в 1993г. американским кинорежиссёром Стивеном Спилбергом была снята одноименная историческая драма.

8. Он стал одним из самых первых российских праведников мира.

9. Памятник этому бескорыстному гуманисту в Москве находится у Яузских ворот. Монументы в память о нем есть в 29 городах планеты. Ему посвятил строки, спасенный им венгерский еврей: «*Во время нацистской оккупации, этот молодой герой-дипломат оставил удобный и безопасный Стокгольм ради спасения человеческих жизней в том аду, каким стал Будапешт.*».

10. В иерусалимском мемориале Яд Вашем есть, помимо музея, ещё Аллея праведников народов мира, в честь каждого праведника или праведницы высажено дерево. А где в России появилась первая Аллея Праведников народов мира?

11. Осенью 2008 года в США был показан фильм «*Храброе сердце ...* ». Он рассказывал о женщине, которой был присужден Орден Белого Орла (кавалерами этой высшей награды до нее становились только лишь европейские монархи, известные военачальники и Папа Римский) и международная медаль «Орден улыбки».

12. Супружеская чета, получившая звание Праведник Народов Мира около 40 лет назад. В 1944 году супруги работали сотрудниками шведского Красного в оккупированном Будапеште. Вместе им удалось спасти более 25 тысяч венгерских евреев, при этом они не имели дипломатических паспортов.

13. «... Это был крупный разведчик, которому было дано задание, касавшееся важных государственных проблем. Но от его основного задания его отвлекли охваченные отчаянием евреи …"

14. Все взрослые жители этого небольшого населенного пункта были удостоены почетного звания Праведник Народов Мир

15. Термин, которым обозначают организованное или спонтанное противостояние евреев нацистам и их пособникам

Правильный ответ (максимальный балл – 15)

		1 К	И	15 **С**	Е	Л	Е	В
			2 Ш	**О**	А			
	3 К	Л	Е	**П**	И	Н	И	Н
4 Е	Ч	Ё			С	К	И	Й

								П				**Р**					
										5 Г	Р	**О**	С	С	М	А	Н
								6 Э	Й	Н	Ш	**Т**	Е	Й	Н		
											7 Ш	**И**	Н	Д	Л	Е	Р
8 Г	Е	Р	А	С	И	М	О					9 **В**	А	Л	Л	Е	Н
												10 **Л**	Ю	Б	А	В	И
											11 С	**Е**	Н	Д	Л	Е	Р
										12 Л	А	**Н**	Л	Е			
									13 С	У	Г	**И**	Х	А	Р	А	
14 Н	Ь	И	В	Л	А	Н	Д	**Е**									